

È qui la sagra. Tra patate americane e quaglie

(F.G.) La bella stagione è quasi un ricordo, ma nel padovano fioriscono ancora sagre e feste paesane. Domenica chiudono i battenti l'antica festa della faraona di **Brugine** e la sagra patronale di **Ponte San Nicolò**. Idem per la sagra della Madonna del Rosario di **San Martino di Lupari**, alla quale collaborano gruppi parrocchiali, alpini e pro loco. In ballo da venerdì a domenica stand gastronomico gestito dalle penne nere e iniziative di solidarietà. Da giovedì a sabato, invece, torna in auge in località Mussolini di **Villanova di Camposampiero** la festa della

Madonna del Rosario. Venerdì ritorna a **Gazzo** la fiera franca del bestiame: fino a domenica saranno in mostra bovini di razza rendena e nel fine settimana ritorneranno dall'alpeggio le mandrie della famiglia Sambugaro. In cartellone anche uno stand gastronomico con la specialità delle quaglie allo spiedo. La Madonna del Rosario viene celebrata anche a **Monselice**. Nella frazione di Marendole si svolgerà nel fine settimana la tradizionale sagra con la pesca di beneficenza, il mercatino di solidarietà e lo stand gastronomico. A **Vigonza** il castello

dei Da Peraga ospita sino a domenica la festa della zucca. Il programma prevede esposizioni di zucche e attrezzi agricoli del passato, un menu a base di zucca e attività per i più piccoli. In località **Stroppare di Pozzonovo**, quindi, regna sovrana la patata americana, proposto nel menu dello stand gastronomico. Gran finale lunedì sera con i fuochi d'artificio. Ad **Altichiero di Padova** inizia venerdì la festa della comunità e a **Bresseo di Teolo** riparte nello stesso giorno l'antica fiera del

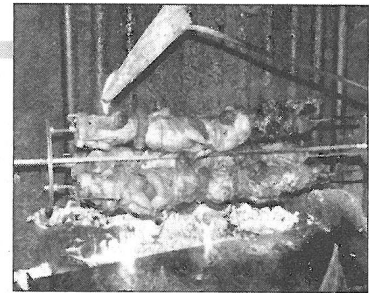

paese. Domenica va in scena inoltre la seconda e ultima tranche della festa delle giugiole.

UNPLI COMITATO PROVINCIALE DI PADOVA

Via Cordenons, 17 c/o Villa Querini - 35012 CAMPOSAMPIERO | Tel. 049 9303809 - Fax 049 9316597 - cell. 328 5948428
mail: segreteria@unplipadova.it - www.unplipadova.it